

REFERENCE

Branche / Kunde: Auto - Peugeot Helsingør

Installation: Rumventilation med varmegenvinding for mekanisk og pladeværksted

Produkter: Ventilationsanlæg med genvinding, styring samt rørsystem og indblæsningsposer.

Installationsår: Forår 2013

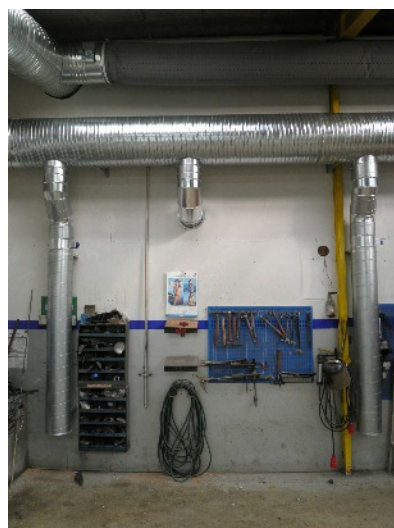

Ventilationsanlægget er opbygget med udsugning gennem rørsystem - afsluttet ca. 300 mm. over gulv. I alt er der monteret 8 udsugningssteder, således at der sker en jævn udsugning på værkstedet.

Indblæsning af frisk og forvarmet luft til værkstedet, sker gennem tekstilposer - ophængt på både mekanisk værksted samt pladeværksted.

Anlægget genvinder ca. 80 % af varmen i den luft der udsuges. Evt. Restopvarmning af indblæsningsluften kan ske gennem den monterede varmeflade på anlægget. Anlægget er med komplet styring via touch-panel hvor alle anlæggets funktioner kan styres.